

LEADING REGENERATION

Geistlich

Geistlich Fibro-Gide®

La alternativa por excelencia a los injertos de tejido conjuntivo.
Para ti y tu paciente.

NUEVOS
TAMAÑOS



Ampliamos nuestra gama de productos para los tejidos blandos: para ti y tus pacientes

Ahora, Geistlich Fibro-Gide® está disponible en 4 tamaños diferentes. Mismas indicaciones, más opciones terapéuticas.



6 mm de grosor: 15 x 20 y 20 x 40

3 mm de grosor: 15 x 20 y 20 x 40

NUEVO

- > Cómodo: disponible en un grosor reducido de 3 mm
- > Manipulación sencilla: fácil de usar, humedecer, cortar y suturar¹
- > Evitando el paladar: no es necesario extraer tejido del paladar²
- > **Elección del paciente: el 66,7 % de los pacientes prefieren Geistlich Fibro-Gide® frente al tratamiento con injerto de tejido conectivo a los 6 meses³**
- > Y más: con Geistlich Fibro-Gide® se reducen la percepción del dolor del paciente y el tiempo en el sillón dental^{4,5}

Tratamiento de recesiones gingivales múltiples

Dr. Raffaele Cavalcanti | Bari, Italia



1 Situación inicial: defecto de múltiples recesiones clase I de Miller con menos de 3 mm de tejido queratinizado en los dientes de 12 a 14



2 Se coloca una matriz de 3 mm de Geistlich Fibro-Gide® que absorbe inmediatamente la sangre



3 Colocación de Geistlich Fibro-Gide® y fijación con puntos de suturas simples (suturas 7-0 PGA)



4 Seguimiento después de 12 meses: se ha logrado el cubrimiento completo de la raíz con Geistlich Fibro-Gide®

Producto con menos grosor pero con la misma fiabilidad



«Una matriz Geistlich Fibro-Gide® con un grosor de 3 mm se ajusta a la mayoría de los defectos unitarios y, por tanto, reduce aún más el tiempo de la cirugía».

Dr. Daniel Thoma (Zúrich, Suiza)

Aumento del tejido blando alrededor de los implantes y debajo de los pónicos

Prof. Jan Cosyn | Ginebra, Bélgica



1 La vista preoperatoria muestra la falta de convexidad vestibular.

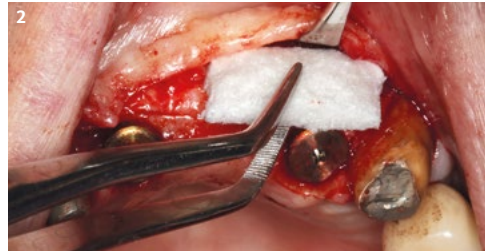

2 Después de la elevación de un colgajo mucoperióstico de espesor total, los implantes se colocaron en las posiciones 11 y 22 y se aplicaron dos Geistlich Fibro-Gide® 3 mm.



3 Cierre primario de la herida.

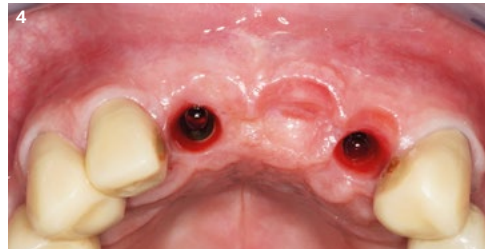

4 Perfil de emergencia 3 meses después del acondicionamiento de los tejidos blandos con el puente provisional.



Más información sobre
nuestros productos: www.inibsa.es

Fabricante

Geistlich Pharma AG
Business Unit Dental
Bahnhofstrasse 40
6110 Wolhusen, Suiza
Teléfono +41 41 492 55 55
Fax +41 41 492 56 39
www.geistlich-dental.com

Distribuido en España por

Inibsa Dental SLU
Ctra Sabadell a Granollers, km 14,5
08185 Lliçà de Vall (Barcelona)
España
Tel. +34900052240
www.inibsa.es

Descubre nuestra solución para el tejido blando

Apuesta por la innovación sin la implicación del paladar en tu clínica dental

¿Quiere saber más
acerca del tratamiento
sin implicación del
paladar?



¿Está interesado
en otros conceptos
terapéuticos?



Geistlich Fibro-Gide®

6 mm de grosor: 15x20 y 20x40 mm

3 mm de grosor: 15x20 y 20x40 mm

NUEVO

Bibliografía

- 1 Data on file. Usability test Geistlich Fibro-Gide® 2020
- 2 Thoma DS et al.: J Clin Periodontol 2016; 43 (10), 874–85.
- 3 McGuire, M. et al.: 2021 Jul 21. doi: 10.1002/JPER.21-0131
- 4 Thoma DS et al.: J Clin Periodontol 2016; 43 (10), 874–85
- 5 De Angelis P, et al.: Int J Oral Maxillofac Surg. 2021;50(7):956–6313